Nutzungsbedingungen für die AI as a Service Plattform

AuxData.ai

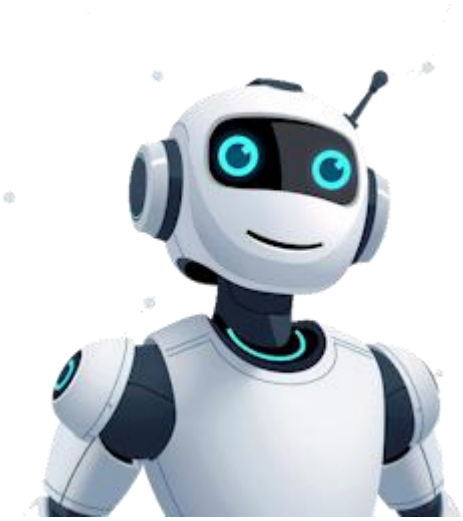

AuxData.ai

Römerstädter Str. 4

86199 Augsburg

Nutzungsbedingungen

1. Einleitung

AuxData.ai bietet Ihnen die Nutzung von AuxData.ai als AI as a Service (SaaS) Plattform an. Diese Nutzungsbedingungen legen die rechtlichen Grundlagen für die Nutzung der Plattform fest. Durch die Nutzung der Plattform erklären Sie sich mit diesen Nutzungsbedingungen einverstanden.

2. Geltungsbereich

Diese Nutzungsbedingungen gelten für alle Nutzer der AuxData.ai Plattform. Die Plattform kann von natürlichen Personen ab 18 Jahren und Unternehmen genutzt werden. Die Nutzung der Plattform durch Minderjährige ist nicht gestattet.

3. Registrierung und Zugangsdaten

Um die Plattform nutzen zu können, müssen Sie Ihre Organisation registrieren und einen Benutzernamen und ein Passwort wählen. Sie sind für die Geheimhaltung Ihrer Zugangsdaten verantwortlich und haften für jegliche Nutzung Ihres Benutzerkontos.

4. Leistungsumfang der Plattform

Die Plattform bietet verschiedene Funktionen, darunter die Verarbeitung von natürlicher Sprache und künstlicher Intelligenz. AuxData.ai behält sich das Recht vor, den Funktionsumfang der Plattform jederzeit zu erweitern oder zu ändern.

5. Datenschutz

AuxData.ai verpflichtet sich, Ihre personenbezogenen Daten gemäß den geltenden Datenschutzgesetzen und -richtlinien zu schützen. Weitere Informationen zum Datenschutz finden Sie in der Datenschutzerklärung der Plattform.

6. Nutzungsrechte

Sie sind berechtigt, die Plattform für den persönlichen oder geschäftlichen Gebrauch gemäß diesen Nutzungsbedingungen zu nutzen. Es ist Ihnen nicht gestattet, die Plattform oder deren Inhalte zu verändern, zu kopieren, zu verbreiten oder für gewerbliche oder kommerzielle Zwecke, ohne vorherige schriftliche Genehmigung von AuxData.ai zu nutzen.

7. Haftungsausschluss

AuxData.ai übernimmt keine Gewährleistung für die Richtigkeit, Vollständigkeit oder Aktualität der auf der Plattform bereitgestellten Informationen. AuxData.ai haftet nicht für Schäden, die durch die Nutzung oder die Unmöglichkeit der Nutzung der Plattform entstehen, es sei denn, der Schaden beruht auf Vorsatz oder grober Fahrlässigkeit von AuxData.ai.

8. Änderungen der Nutzungsbedingungen

AuxData.ai behält sich das Recht vor, diese Nutzungsbedingungen jederzeit zu ändern. Änderungen werden auf der Plattform veröffentlicht und treten mit ihrer Veröffentlichung in Kraft. Durch die weitere Nutzung der Plattform nach einer Änderung stimmen Sie den geänderten Nutzungsbedingungen zu.

9. Anwendbares Recht und Gerichtsstand

Diese Nutzungsbedingungen unterliegen dem Recht der Bundesrepublik Deutschland. Ausschließlicher Gerichtsstand für Streitigkeiten im Zusammenhang mit diesen Nutzungsbedingungen und der Nutzung der Plattform ist Augsburg.

Stand: 01.03.2025

AuxData.ai

Römerstädter Str. 4

86199 Augsburg